

RESPONSABILIDAD EMPRESARIAL

5 Criterios: Naturaleza y Biodiversidad



Avances 2024 [1]:

- **Nivel de Compromiso actual:**
 - 22 pts. ↑ + aumento 20 puntos. 📈
 - Estado: Avanzada en el nivel de compromiso con la biodiversidad.
- **Diagnóstico Impacto y Dependencia:** El nivel de dependencia con los servicios ecosistémicos es **bajo**. Esto quiere decir que para que el proceso empresarial suceda, depende indirectamente o no depende de los sistemas ecosistémicos analizados.
- **Nivel de Riesgo para la biodiversidad para el sector consultoría:** Zona verde.

Plan 2025:

- **Nivel de Compromiso esperable:**
 - 26 pts. Aumentar 4 puntos.
 - Estado: Avanzada en el nivel de compromiso con la biodiversidad.
- **Diagnóstico Impacto y Dependencia:** Medición anual.
- **Plan:**
 - Mejorar el conocimiento de la organización sobre biodiversidad.
 - Aumentar la cantidad de contenido en sensibilización y formación sobre biodiversidad.
 - Incluir la biodiversidad en evaluación/encuesta a proveedores.

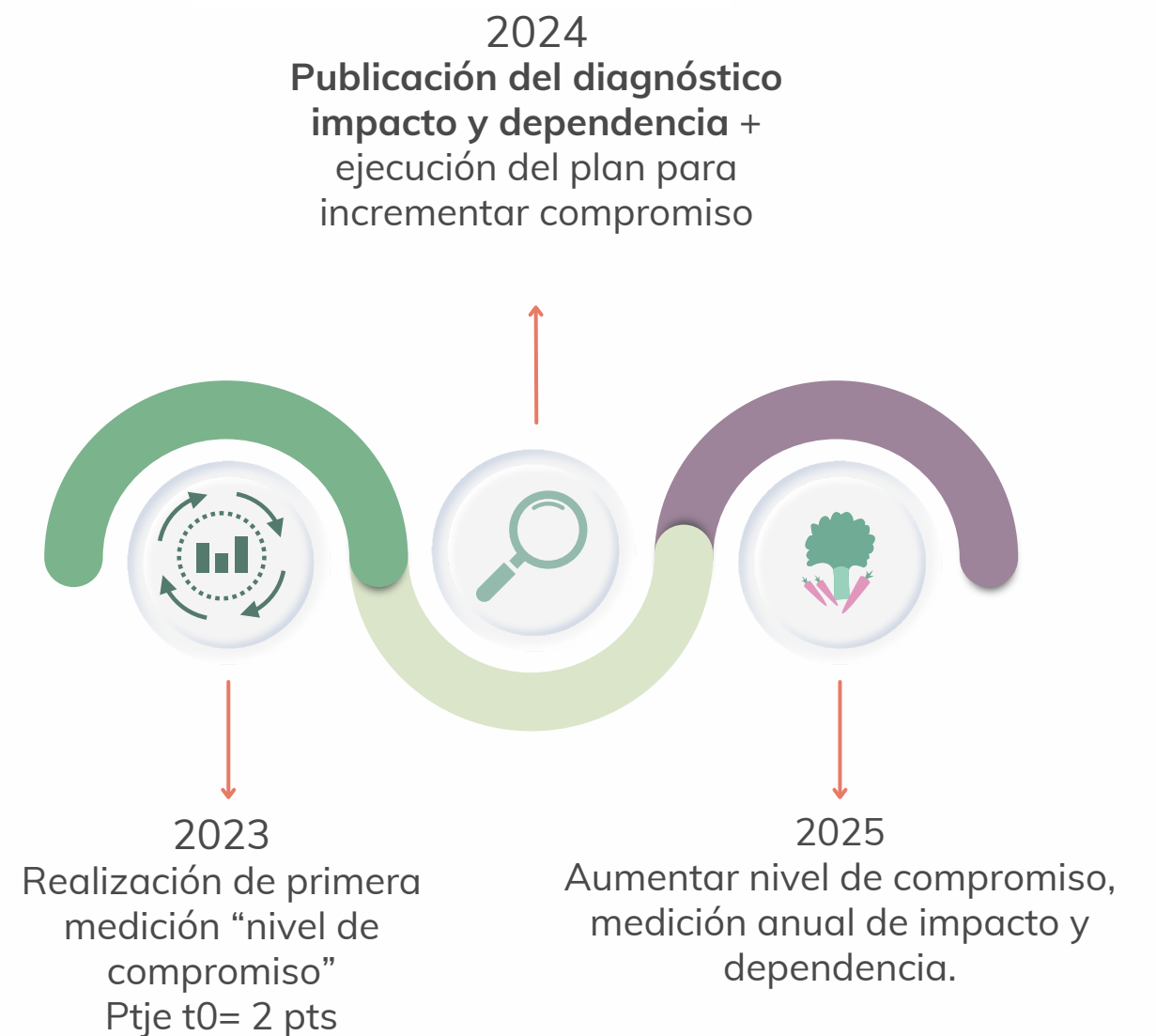

[1] Para el análisis de compromiso, diagnóstico de Impacto y Dependencia y Nivel de Riesgo de la organización en base al sector de la industria, se utilizó la Guía para la Gestión de la Biodiversidad en los Negocios, realizada por la Cooperación alemana para el desarrollo, GIZ-Programa Biodiversidad y Negocios en América Central y República Dominicana, la Alianza Empresarial para el Desarrollo (AED) y el Centro para la Sostenibilidad Urbana (CPSU).